

詩巫衛理神學院

路德改教運動 五百周年 神學研討會

One Day Theology Conference on Luther's Reformation

2017年7月22日(星期六)

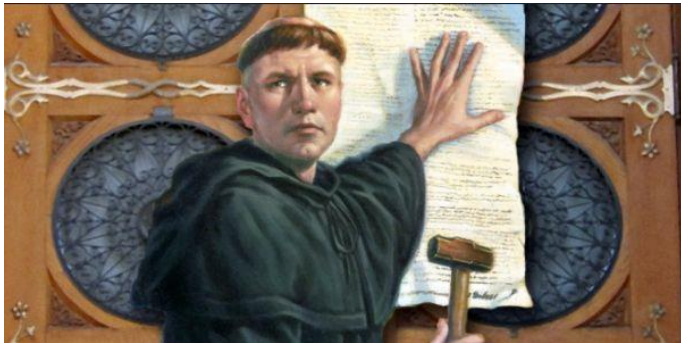

地点：诗巫卫理神学院

卫理神学院主办

No.51, Jln Tun Abang Haji Openg,
P.O.Box 78, 96007 Sibul, Sarawak

Website: www.mtssibu.edu.my

Tel: +6084-321409

Fax: +6084-341409

时间	节目
8:15-8:30 a.m.	唱诗赞美主
8:30-10:00 a.m.	主题第一讲：路德宗教改革的背景：历史与个人。  问答交流。
10:00-10:30 a.m.	休息
10:30-12:00 p.m.	主题第二讲： 宗教改革后的基督教世界。  问答交流。
12:00-1:00 p.m.	午餐
1:00-3:00 p.m.	电影：路德传 
3:00-3:15 p.m.	休息
3:15-5:00 p.m.	主题第三讲： 宗教改革的现代意义。  问答交流。

報名表

名字：_____ (华) _____ (英)

性别： 男 女 电邮： _____

电话： _____ (0) _____ (HP)

堂会： _____

捐献： RM 10.00 (包括午餐)

报名截止：2017年7月8日(星期六)

报名表呈交，可：

亲自交予神学院财务管理员

传真+6084-341409

电邮 accounts@mtssibu.edu.my 或

刘世尧牧师(卫斯理研究中心主任)

wesleycentre@mtssibu.edu.my

捐献须同时与您的报名表一起呈上：

现金交予神学院财务管理员

银行转账至大众银行账号

3142208112:

请传真+6084-341409 或电邮

accounts@mtssibu.edu.my 银行收据。

辦公室使用:

收到报名表的日期： _____

捐献： RM _____ 现金 银行转账

经手人： _____

收据参号： _____

备注： _____

为什么要参加这研讨会?



主题讲员：钟志邦博士

祖籍中国广东花县。出生于马来西亚，现为新加坡公民。新加坡南洋大学文学士，英国伦敦大学道学士（荣誉级），牛津大学汉学硕士，爱伯丁大学哲学博士，美国哈佛大学博士后访问学者。

1977 至 2001 年任教于新加坡三一学院，并先后担任教务主任、院长、研究院主任、博士生导师。1988 年开始为北京大学客座教授，2002 年起为复旦大学客座教授。2006 年起为香港中文大学客座教授。1992 年起为新加坡共和国总统特委宗教理事会理事。2001 年受聘为世界信义宗联会学术顾问。2007 年起受聘为英国伦敦大学高级研究员。

钟教授的专业领域包括哲学、圣经学、神学、汉学、新约希腊文、文化比较等。主要著作有《马可福音注释》及《约翰福音注释》。众多中英文文章见于海内外学术论文集与学刊。

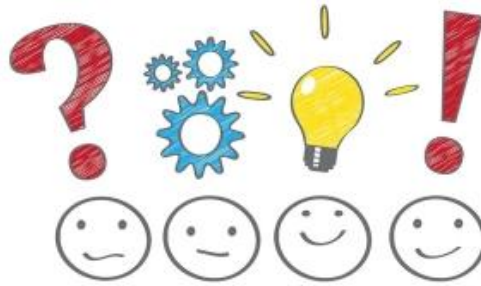

你有没有问过以下问题：

- 为何有“基督教”和“天主教”的分别？从什么时候开始？
- 为什么我去天主教堂时，天主教神父说，我不可以领受他们的圣餐？
- 为什么“天主教”的朋友常说他们是最古老的教会，而“基督教”是“新教”，是“分离的弟兄”呢？
- 什么是“更正教”（Protestant）？我们“抗议”（protest）什么？
- 为什么天主教有向圣母马利亚祷告、相信炼狱，但我在卫理公会里从来没听过这些东西？
- 基督教怎么会发展出那么多宗派？有信义宗、改革宗、长老会、圣公会、卫理公会、浸信会、灵恩派……他们从哪里来？我以后到外地读书或工作，若找不到卫理公会，可以参加上面所讲的宗派吗？

- 为何唐崇荣牧师一直推动“归正福音运动”？“正统”的信仰是什么？
- 有一位想信主的朋友问我：加入天主教，跟加入基督教，或灵恩派，有什么不同？我要怎么跟他解释？

以上问题，基本上都与发生于十六世纪的宗教改革运动有关系。这个故事，要从一个德国神父，马丁路德，在五百年前，即 1517 年，一个教堂门口所作的事说起……。后来，他对罗马大公教会的教皇说：“**这是我的立场；我只能这样做。上帝助我！**”转眼间，过了五百年了……。

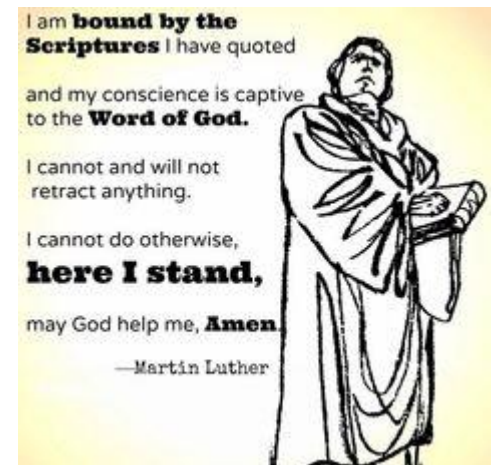

欢迎您来一起研讨，再思过去，反思现在，展望未来，作一个有知识和见识的基督徒！